

ムカオーCar

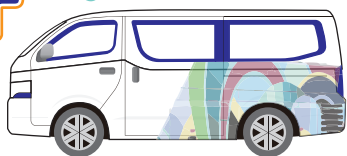

お一人でも運行します

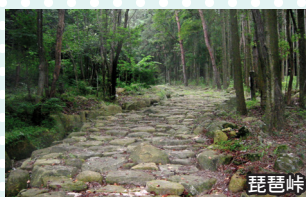

琵琶峠



八瀬沢一里塚



北野神社



弁財天の池



細久手宿 大黒屋

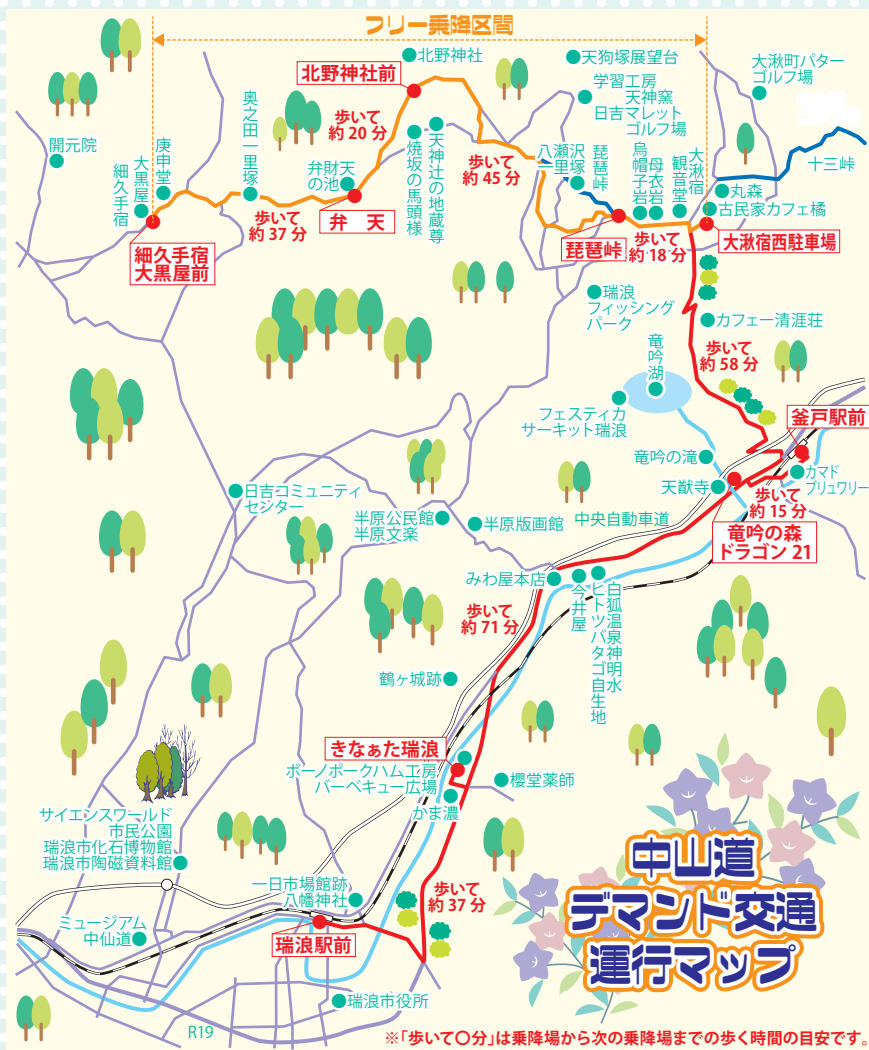

大湫宿神明大杉



竜吟の滝



鶴ヶ城跡



櫻堂薬師



きなあつ瑞浪

運行日 9/16 ~ 11/19 の土・日曜日・祝日 (11/4 を除く) **運行ダイヤ** 1日2往復

運賃 1日乗車券1人 800円 (税込) 1乗車1人 500円 (税込)
 ※1日乗車券は予約時にお申し込みください。当日申請不可。※運賃は、乗車時に乗務員にお支払いください。※割引は裏面を確認ください。

時刻表 ※乗車券を持って、乗車場所へ時間に余裕をもって出かけましょう。

往路便		復路便	
乗降場所	発着時間目安	乗降場所	発着時間目安
平和本社営業所	往路1便 8:50~ 9:00	細久手宿大黒屋前	復路1便 13:30~14:00
瑞浪駅前	往路2便 10:50~11:00	弁天	復路2便 15:30~16:00
きなあつ瑞浪	往路1便 9:10~ 9:30	北野神社前	復路1便 14:00~14:20
釜戸駅前	往路2便 11:10~11:30	琵琶峠	復路2便 16:00~16:20
竜吟の森 (ドラゴン21)		大湫宿西駐車場	
大湫宿西駐車場		竜吟の森 (ドラゴン21)	
琵琶峠	往路1便 9:30~10:00	釜戸駅前	復路1便 14:30~14:40
北野神社前	往路2便 11:30~12:00	きなあつ瑞浪	復路2便 16:30~16:40
弁天		瑞浪駅前	
細久手宿大黒屋前		平和本社営業所	

※黄色はフリー乗降区間 ※ご利用には予約が必要です。詳細は裏面をご覧ください。

1

WEB 予約又は FAX 予約をする

運行日程とダイヤを確認してください。

WEB でのご予約は、瑞浪市観光協会のホームページの予約フォームよりお申込みください。

FAX でのご予約は、下記に必要事項をご記入の上、FAX 送信してください。

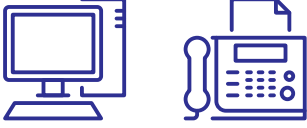

2

乗車券が届きます

WEB でのご予約の場合は、メールに乗車券が添付されて届きます。

FAX でのご予約の場合は、FAX にて乗車券が届きます。



3

乗車場所へ行く

乗車券を持って、乗車場所へ時間に余裕をもって出かけましょう。

乗車時に乗車券を提示し、料金をお支払いください。



- 1日乗車券では、最大全4便のご利用が可能です。またフリー乗降区間では、記載されている乗降場所以外の任意の場所でも乗降が可能です。

〈例〉 往路1便：瑞浪駅前→竜吟の森
往路2便：竜吟の森→琵琶峠西口（フリー乗車区間の琵琶峠・北野神社前間）

※徒歩で琵琶峠から大湫宿まで中山道を散策

復路1便：大湫宿西駐車場→きなあつ瑞浪

復路2便：きなあつ瑞浪→瑞浪駅前

割引運賃	障害者手帳の種類(保持者)		対象者	半額
	身体障害者手帳	1種	本人及び介護者(1名)	
2種		本人のみ		
療育手帳		A1・A2・B1	本人及び介護者(1名)	本人のみ
精神障害者 保険福祉手帳	B2	本人のみ		
	1級・2級	本人及び介護者(1名)	本人のみ	
3級	本人のみ			
中学生以下				無料

※乗車の際に、障害者手帳、マイロIDアプリ等の提示をお願いいたします。

WEBのご予約



予約
フォームへ
入力

スマホで左の二次元コードを撮影しリンクへ進むか、パソコンのブラウザ等で

「<https://bit.ly/3qFLRyq>」

を入力し、デマンド交通の予約フォームに必要事項を入力して送信してください。後日乗車券をメールでお送り致しますので乗車時にご提示ください。(プリントでも可)

- 予約がない場合は運行しません。乗車券がなければ乗車できませんので、必ず予約をしてください。
- 利用日の2週間前から前日の午後4時まで予約可能です。利用日の前日が休日の場合は、その直前の平日午後4時までに予約が必要です。〈例：日曜日に利用→金曜日の午後4時まで〉
- 予約を変更・キャンセルする時は、前日までに瑞浪市観光協会へ必ず連絡をしてください。
- 乗車場所・フリー乗降区間以外での乗り降りにはできません。
- 状況によってご希望通りの運行ができない場合があります。
- 未就学児の乗車には保護者の同伴が必要です。未就学児のみの乗車にはできません。
- 往路便の利用者であれば、当日でも復路便の利用が可能です。観光協会にお尋ねください。

FAXのご予約 送信先 0572-51-8161

下記事項にご記入いただき、FAX送信してください。
後日乗車券をFAXでお送り致しますので乗車時に提示ください。

ご氏名	運転手への連絡事項など ※例：足が不自由なので乗降に時間がかかる		
ご住所 〒			
ご連絡先	—	—	当日連絡のとれる携帯番号を記入ください
FAX	—	—	乗車券をFAX返信します必ずご記入ください。
ご利用日	令和5年	月	日(土・日・祝)
<input type="checkbox"/> 1日乗車券	(人)	[うち障害者手帳所持(半額 介護者含む)(
<input type="checkbox"/> 1回乗車券	(人)	[うち障害者手帳所持(半額 介護者含む)(
ご乗車場所	※利用する乗車場所のすべての□にチェックを入れてください ※▶=フリー乗降区間		
往路1便	<input type="checkbox"/> 平和本社営業所 ▶ <input type="checkbox"/> 瑞浪駅前 ▶ <input type="checkbox"/> きなあつ瑞浪 ▶ <input type="checkbox"/> 釜戸駅前 ▶ <input type="checkbox"/> 竜吟の森 ▶ <input type="checkbox"/> 大湫宿西駐車場 ▶ <input type="checkbox"/> 琵琶峠 ▶ <input type="checkbox"/> 北野神社前 ▶ <input type="checkbox"/> 弁天 ▶ <input type="checkbox"/> 細久手宿大黒屋前		
往路2便	<input type="checkbox"/> 平和本社営業所 ▶ <input type="checkbox"/> 瑞浪駅前 ▶ <input type="checkbox"/> きなあつ瑞浪 ▶ <input type="checkbox"/> 釜戸駅前 ▶ <input type="checkbox"/> 竜吟の森 ▶ <input type="checkbox"/> 大湫宿西駐車場 ▶ <input type="checkbox"/> 琵琶峠 ▶ <input type="checkbox"/> 北野神社前 ▶ <input type="checkbox"/> 弁天 ▶ <input type="checkbox"/> 細久手宿大黒屋前		
復路1便	<input type="checkbox"/> 細久手宿大黒屋前 ▶ <input type="checkbox"/> 弁天 ▶ <input type="checkbox"/> 北野神社前 ▶ <input type="checkbox"/> 琵琶峠 ▶ <input type="checkbox"/> 大湫宿西駐車場 ▶ <input type="checkbox"/> 竜吟の森 ▶ <input type="checkbox"/> 釜戸駅前 ▶ <input type="checkbox"/> きなあつ瑞浪 ▶ <input type="checkbox"/> 瑞浪駅前 ▶ <input type="checkbox"/> 平和本社営業所		
復路2便	<input type="checkbox"/> 細久手宿大黒屋前 ▶ <input type="checkbox"/> 弁天 ▶ <input type="checkbox"/> 北野神社前 ▶ <input type="checkbox"/> 琵琶峠 ▶ <input type="checkbox"/> 大湫宿西駐車場 ▶ <input type="checkbox"/> 竜吟の森 ▶ <input type="checkbox"/> 釜戸駅前 ▶ <input type="checkbox"/> きなあつ瑞浪 ▶ <input type="checkbox"/> 瑞浪駅前 ▶ <input type="checkbox"/> 平和本社営業所		

※この登録票の情報は、デマンド交通の利用予約と観光案内以外の目的には使用いたしません。また、この内容について観光協会とデマンド交通を運行する事業者で情報を共有します。